

# 子育て支援(かんがるー)からのお知らせ

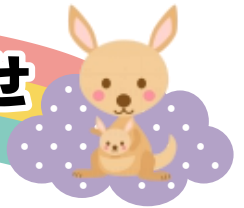

11月号

※行事に参加される方は、必ず**15分前**にお越しください。

## …成長記録…

お子様の成長を記録に残しましょう

☆11月 1日(月)

- ・時間…9:30～11:30
- ・場所…図書室

※記録してカードをお渡します。  
乳幼児用の測定器もあります。



## …えいごであそぼう…

親子でレッツトライ!!(ベビーキッズ編)

☆11月 8日(月)

- ・時間…10:30～11:00
- ・場所…幼児室(変更有)
- ・講師…阪場様

初めての英語に  
親子で一緒に触れて  
みてください。



## …バースデーカード… プレゼント

写真を撮り、手形をおします

☆11月17日(水)  
18日(木)

- ・時間…9:30～12:00
- ・場所…受付

・対象…当月が誕生日のお子様  
◎未就園児対象です。

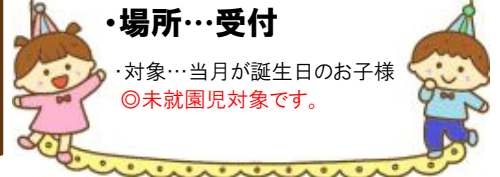

## …制作…

### 「はらぺこボード」

かわいいおもちゃを作ります♪

☆11月24日(水)

- ①10:00～10:30 (9:45集合)
- ②11:00～11:30 (10:45集合)
- ・場所…遊戯室

・予約受付…11/15(月)～19(金)  
※受付にて予約をしてください。☎NG  
◎各10組定員になり次第終了となります。



## …読み聞かせ…

エフの会様が紙芝居・絵本の読み聞かせ  
パネルシアターなどを行います

☆11月19日(金)

- ・時間…10:30～11:00
- ・場所…幼児室



## …相談日…

お気軽にご相談ください

☆11月 5日(金)

- ・時間…10:30～11:30
- ・場所…幼児室
- ・相談…保健センター  
保健師さん

※相談される方は受付に声をかけてください。  
番号札をお渡します。



## …ハイハイレース…

思い出作りに参加してみませんか?

☆11月 3日(水)

- ・時間…10:30～11:30
- ・場所…遊戯室

・対象…ハイハイが出来る未歩行の赤ちゃん  
・予約受付…10/16(土)～10/31(日) ※☎OK  
※応援は、保護者(大人2名まで)・兄・姉のみ  
※コロナウイルス対策の為、ご協力お願いします。



## …ママ・リフレッシュ…

### 「骨盤矯正」

自分だけの時間をお楽しみください

- ①11月11日(木)【会場:児童館】
- ②11月16日(火)【会場:岩間公民館】
- ③11月30日(火)【会場:笠間公民館】
- ・時間…10:30～11:30
- ・講師…菊池聡子様

・対象…6カ月～2歳児  
※託児付き ※妊婦さん不可  
・予約受付…11/1(月)～10(水) ※☎OK  
◎各8組定員になり次第終了となります。

## …お知らせ…

◎名札と乳児用バスタオル(敷くため)を  
お持ちください。  
※コロナウイルスにより行事が中止になる  
場合があります。

### 【支援室利用について】(平日)

- ・対象 幼児・保護者のみ
- ・時間 9:30～12:00  
13:00～16:00  
※12:00～13:00閉鎖

